INTER TROTON®

European Automotive Refinishing

Our factory

What we do

Troton has been on the market of automotive refinish products for nearly 37 years during which it has been constantly developing and enriching its experience. We are a manufacturer that offers a combination of the highest quality of innovative products and professional service to its valued customers.
We provide a variety of products ranging meeting the ISO 9001 requirements.
We guarantee excellent product quality which allows us to develop on international market.

Taking care of the natural environment, we have ISO 14001 certificate, we make efforts to ensure that our production respects all environment protection regulations.
All of our partners, clients as well as suppliers know that our projects are in compliance with their interest.

Who we are

World of high technology and functionality. With us all the most unbelievable ideas become real.
We are open to new concepts and challenges.
Fair Play is our policy. Our factory prides to offer world class products in automotive, marine and industrial branches by providing fair play business with its clients through our products and services.

Our mission

To produce valuable innovative products bringing growth to your business - wherever you are.
We know that top quality products and professional service are the most important factor to our customers.
This is the mission for our factory to provide satisfaction in not only the products, but also through our services.
We believe that the relationships between the manufacturer and distributors is a key to a successful business for both sides to achieve the most efficient goals towards beneficial cooperation.

PUTTIES / BODY FILLERS

page. 5 - putty UNIVERSAL
page. 5 - putty UNIVERSAL BLACK
page. 6 - putty SOFT
page. 6 - putty FINE
page. 7 - putty ALUMINIUM
page. 7 - putty GLASS FIBRE
page. 8 - putty LIGHT
page. 8 - putty PLASTIC
page. 9 - polyester SPRAY filler

2K FILLERS / PRIMERS

page. 11 - Primer 5 : 1
page. 12 - Primer 4 : 1
page. 12 - Primer 1 K
page. 13 - Epoxy Primer 10 : 1
page. 13 - Wash Primer 2 : 1
page. 14 - Anticcorosive Isolation Primer 3 : 1
page. 15 - Plastic Primer 1K
page. 15 - Bumper Paint 1K

2K CLEAR COATS

page. 17 - Clear Coat LM 80
page. 18 - Clear Coat CT 50
page. 19 - Clear Coat UHS IT 07
page. 20 - Clear Coat CT 838 2 : 1
page. 21 - Clear Coat CT 538 2 : 1

page. 22 - UBS - Antigravel

RESINS

page. 23 - Polyester Resin
page. 24 - Repair Set
page. 25 - Glass Mat
page. 25 - Woven roving fabrics

THINNERS

page. 26 - Thinner for Acrylic Systems
page. 26 - Thinner for Epoxy Systems
page. 27 - Thinner for Base Coats
page. 27 - Thinner Fade Out

OTHERS

page. 28 - Silicone Remover
page. 29 - Antisilicone Additive
page. 29 - Accelerating Agent

Polyester putty / body fillers	Mixing ratio	Pot life at 20°C	Hardening time at 20°C	Sanding at 20°C	Page
UNIVERSAL	100 : 2	5 ÷ 6 min	17 ÷ 19 min	P80÷P240	5
BLACK UNIVERSAL	100 : 2	3 ÷ 4 min	14 ÷ 16 min	P80÷P240	5
SOFT	100 : 2	5 ÷ 6 min	16 ÷ 18 min	P80÷P240	6
FINE	100 : 2	5 ÷ 6 min	20 ÷ 22 min	P80÷P320	6
ALUMINIUM	100 : 2	6 ÷ 7 min	18 ÷ 20 min	P80÷P240	7
GLASS FIBRE	100 : 2	4 ÷ 5 min	16 ÷ 18 min	P80÷P150	7
LIGHT	100 : 2	7 ÷ 8 min	20 ÷ 22 min	P120÷P240	8
PLASTIC	100 : 2	3 ÷ 4 min	18 ÷ 20 min	P80÷P320	8

POLYESTER SPRAY FILLER	Mixing ratio	Viscosity	Pot - life	Nozzle	Evaporating time	Hardening time	Sanding	Page
	100:4+10%*	~ 50 s / 20°C	~ 20 min 20°C	1 ÷ 3 x 1; 2,0 ÷ 2,5 bar; ø2,0 ÷ 3,0mm	5 ÷ 10 min	2 h / / 20°C 25 min / 60°C	P180 ÷ P320	9

* **Thinner for Polyester Fillers**

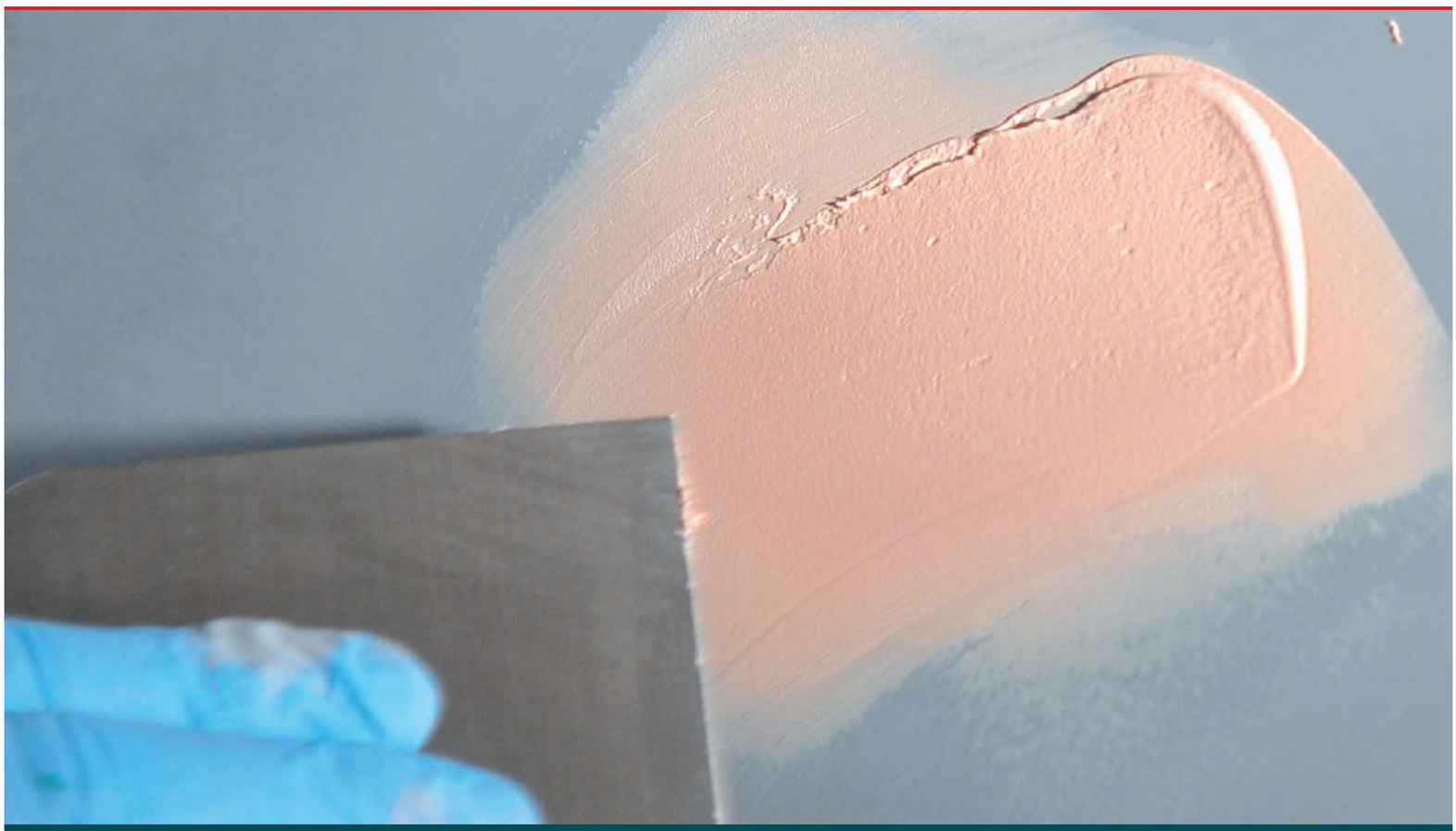

PUTTY / BODY FILLER

UNIVERSAL

product number	unit amout	quantity in one carton
1096	250 g	32
1101	450 g	18
1102	700 g	18
1060	1 kg	10
1099	1,9 kg	10
1106	4,5 kg	-

EN

UNIVERSAL

Filling all-purpose universal putty, easy to process and grind. Good elasticity and very good adhesion to grounded and not grounded metal surfaces.

Set consists of : polyester putty universal and hardener for the polyester putty

√ Has very good adhesion to metal.
√ Easy to mix and apply.
√ Soft sanding properties.

Color - Yellow
Gloss Grade - Matt
Density - 1,91 kg/L

DE

UNIVERSAL

Füll Polyesterspachtel für den universellen Einsatz. Relativ einfach zu Verarbeiten, leicht zu schleifen.

Zeichnet sich aus durch:
√ Sehr gute Haftung auf verschiedenen Untergründen
√ Leicht zu behandeln.

Farbe - Gelb
Glanzgrad - Matt
Spez. Dichte - 1,91 kg/L

FR

UNIVERSAL

Mastic polyester bi-composant conçu pour la réparation de carrosserie automobile.
C'est un produit multifunction, facile à traiter et ponçer. Il possède la dureté et la flexibilité convenables à reboucher des cavités. Il se caractérise par une bonne adhérence aux différents types de surface, y compris les surfaces métalliques non apprêtés.

√ très bonne adhérence aux métaux.
√ facile à mélanger et à appliquer.
√ ponçage doux.

Couleur - Jaune
Niveau de brillance - Mat
Densité - 1,91 kg/L

PUTTY

BLACK UNIVERSAL

product number	unit amout	quantity in one carton
6892	1,8 kg	10

EN

BLACK UNIVERSAL

Filling polyester putty, especially recommended for dark colored car body repairs.

Set consists of: polyester putty black universal and hardener for the polyester putty.

√ Very good adhesion to metal.
√ Easy to mix and apply.
√ Extremely short hardening time.
√ Soft sanding properties.

Color - Black
Gloss Grade - Matt
Density - 1,98 kg/L

DE

UNIVERSAL SCHWARZ

Polyester Füllspachtel Schwarz für Autoreparaturen. Empfohlen für die dunkle Karosserie.

Zeichnet sich aus durch:
√ Sehr gute Haftung auf Metall
√ Sehr einfach zu mischen und aufzutragen
√ Trocknet schnell aus
√ Leicht zu schleifen

Farbe - Schwarz
Glanzgrad - Matt
Spez. Dichte - 1,98 kg/L

FR

BLACK UNIVERSAL

Produit bi composant conçu pour les travaux sur carrosserie de couleur noir.

√ excellent adhérence aux metaux
√ facile à appliquer et mélanger
√ durcissement rapide
√ propriétés de ponçage doux

Couleur - Noir
Niveau de brillance - Matt
Densité - 1,98 kg/L

PUTTY / BODY FILLER

SOFT

product number	unit amout	quantity in one carton
1131	250 g	32
1109	400 g	18
1108	1800 g	10
1116	4,3 kg	-

EN

SOFT

Filling polyester putty, contains softening agent thanks to which, it has very good softness and flexibility.
Set consists of : polyester putty soft and hardener for the polyester putty.

√ Easy to mix and apply.
√ Suitable hardness with good elasticity.
√ Soft sanding properties.

Color - Creamy
Gloss Grade - Matt
Density - 1,84 kg/L

DE

SOFT

Polyester Soft Füll - und Feinspachtel für Autoreparaturen. Sie wird besonderes für die Handbearbeitung empfohlen (Nachbearbeitung mit feinkörnigen Schleifpapieren). Nach dem Auftragen verbleibt eine völlig glatte Fläche, die den Schleifprozess reduziert.

Zeichnet sich aus durch:
√ Leichtes Auftragen
√ geeignete Härte und gleichzeitig eine gute Flexibilität
√ Glatte Oberfläche
√ Leicht zu schleifen

Farbe - Cremig
Glanzgrad - Matt
Spez. Dichte - 1,84 kg/L

FR

SOFT

Mastic polyester bi-composant conçu pour la réparation de carrosserie automobile.
Recommandé specialement au traitement manuel. Il possède une grande flexibilité et son ponçage est exceptionnellement facile. Il est très facile à mélanger et appliquer.

√ dureté adaptée
√ bonne élasticité
√ ponçage doux

Couleur - Crème
Niveau de brillance - Mat
Densité - 1,84 kg/lL

PUTTY / BODY FILLER

FINE

product number	unit amout	quantity in one carton
1158	250 g	32
1147	700 g	18
1164	1,8 kg	10

EN

FINE

Finishing polyester putty recommended for minor scratches and to final surface finishing.

Set consists of : polyester putty fine and hardener for the polyester putty

√ Good adhesion to metal.
√ Easy to use.
√ Smooth surface after sanding.

Color - White
Gloss Grade - Matt
Density - 1,84 kg/L

DE

FEIN

Polyester Feinspachtel für Autoreparaturen. Dank der Verwendung feinkörniger Füllstoffe lässt sich dieser Spachtel mühelos in dünnen Schichten auftragen.
Sehr gut füllen kleine Unebenheiten und Schleifriefen.

Zeichnet sich aus durch:
√ Sehr gute Haftung auf verschiedenen Untergründen
√ Haftet ausgezeichnet auf diversen Untergründen
√ Gute Füllkraft
√ Leicht zu schleifen

Farbe - Weiß
Glanzgrad - Matt
Spez. Dichte - 1,84 kg/L

FR

FINE

Mastic polyester de finition bi-composants conçu pour les reparations des voitures idéal pour les travaux de carrosserie telle que la réparation des rayures ou une préparation avant peinture.

√ Forte adhérence aux métaux
√ Application facile
√ Surface lisse après le ponçage

Couleur - Blanc
Brillance - Matt
Densité - 1,84 kg/L

PUTTY / BODY FILLER

ALUMINIUM

product number	unit amout	quantity in one carton
1228	250 g	32
1229	400 g	18
1227	1,8 kg	10

EN

ALUMINIUM

Filling and conductive polyester putty with aluminum dust. Recommended for repairing metal panels exposed to vibrations and frequent changes of temperatures.

Set consists of : polyester putty aluminum and hardener for the polyester putty.

√ Good adhesion to metal.
√ High conductivity.
√ Soft sanding properties.

Color - Dark grey
Gloss Grade - Matt
Density - 1,77 kg/L

DE

ALUMINIUM

Polyester Füllspachtel mit Aluminiumstaub für Autoreparaturen. Ermöglichen den Einsatz bei Teilen, die Vibrationen ausgesetzt sind. Auch für den Einsatz an Stellen, die Hitzebelastungen ausgesetzt sind (z.B. Motorhauben).
Zum Füllen tiefer Unebenheiten.

Zeichnet sich aus durch:
√ Ausgezeichnete Haftvermögung auf Metal
√ gute Hitzeübertragung
√ Gute Füllkraft
√ Hohe Flexibilität

Farbe - Dunkel Grau
Glanzgrad - Matt
Spez. Dichte - 1,77 kg/L

FR

ALUMINIUM

Mastic polyester bi composant avec poussière d'aluminium conçu pour les travaux de la carrosserie automobile. Il est spécialement dédié à la réparation de surfaces métalliques soumises à des vibrations et des variations fréquentes de température.

√ Bonne adhérence aux métaux.
√ Conductivité termique élevée.
√ Propriétés de ponçage doux.

Couleur - Gris Foncé.
Niveau de brillance - Mat.
Densité - 1,77 kg/L

PUTTY / BODY FILLER

GLASS FIBRE

product number	unit amout	quantity in one carton
1173	250 g	32
1211	400 g	18
1213	600 g	18
1168	1 kg	10
1215	1,7 kg	10

EN

GLASS FIBRE

Construction polyester putty reinforced with glass fibre. Recommended for filling large dents and holes in vehicles, caravans and trailers.

Set consists of : polyester putty glass fibre and hardener for the polyester putty.

√ Strong adhesion to metal.
√ Large hardness with high elasticity.
√ Short hardening time.
√ Good sanding properties.

Color - Light green
Gloss Grade - Matt
Density - 1,69 kg/L

DE

GLASFASER

Konstruktion Polyester Spachtel verstärkt mit lange Glasfasern. Besitzt eine sehr große Härte bei gleichzeitig guter Elastizität.
Sie wird empfohlen zum Ausgleich von Lücken, Löchern und Durchrostungen, als Ergänzungen bei großflächigen Verlusten sowie zum Verstärken von schwächeren Elementen an der Autokarosserie.

Zeichnet sich aus durch:
√ Ausgezeichnete Haftfähigkeit auf Metall
√ Grüße Elastizität und Fülleigenschaften
√ Kurze Aushärtezeit
√ Gute Schleifen Qualität

Farbe - Grün
Glanzgrad - Matt
Spez. Dichte - 1,69 kg/L

FR

GLASS FIBRE

Mastic polyester renforcé à la fibre de verre bi-composant conçu pour les travaux de carrosserie automobile. Il est recommandé pour combler les entailles et les grandes cavités dans les véhicules, caravanes et remorques.

√ Forte adhérence aux métaux
√ Dureté élevée avec élasticité importante
√ Durée de durcissement courte
√ Bonne propriétés de ponçage

Couleur - Vert clair
Niveau de brillance - Mat
Densité - 1,69 kg/L

** Try our new Miracle Pinhole-Free Light Body Filler!*

PUTTY / BODY FILLER

LIGHT

product number	unit amout	quantity in one carton
1281	1000 ml	10
1280	2500 ml	-
*9240	1000 ml	10
*9241	2500 ml	-

EN

LIGHT

Filling polyester putty, contains foamed silicone in the form of micro balls. Its density is about 30% lower than in typical putties. Light putty is suitable for a wide range of applications.

Set consists of: polyester putty light and hardener for the polyester putty.

√ Low density.
√ Easy to mix and apply.
√ Exceptional sanding quality.

Color - Greenish
Gloss Grade - Matt
Density - 1,27 kg/L

DE

LEICHT

Leicht Polyester Füllspachtel mit sehr Geringer Gewischt (dank speziellem Füllstoffen aus Silizium in der Form von Mikrokugeln), ermöglich den Einsatz auf großen Flächen, (z.B. Autodächern).

Zeichnet sich aus durch:
√ Sehr gute Haftung auf Metal
√ Niedrige Dichte
√ Gute Füllkraft
√ Hohe Elastizität

Farbe - Hell Olivgrün
Glanzgrad - Matt
Spez. Dichte - 1,27 kg/L

FR

LIGHT

Mastic polyester de rebouchage à basse densité. Grâce à l'utilisation de matières spéciales telle que les microglobules de silicium nous avons obtenu un produit beaucoup plus léger que d'autres mastics polyester.
Il est élastique et facile à traiter. Il possède une excellente adhérence aux métaux.
Il est recommandé surtout au remplissage de défauts sur de grandes surfaces où il faut éviter une grande appesantissement (p.ex. réparations de toits de voitures).

√ Faible densité.
√ Facile à mélanger et à appliquer.
√ Qualité de ponçage exceptionnelle.

Couleur - Crème
Niveau de brillance - Mat
Densité - 1,27 kg/L

PUTTY / BODY FILLER

PLASTIC

product number	unit amout	quantity in one carton
2376	250 g	32
2380	400 g	18
2374	700 g	18

EN

PLASTIC

Filling, finishing, very elastic polyester putty. Recommended for repairing
plastic panels exposed to vibrations.

Set consists of : polyester putty plastic and hardener for the polyester putty.

√ Perfect adhesion to plastic.
√ Exceptional flexibility.
√ Soft sanding properties.
√ Very smooth surface.

Color - Dark grey
Gloss Grade - Matt
Density - 1,86 kg/L

DE

PLASTIC

Polyester Spachtel für Kunststoff sichert die Wiederherstellung der Struktur der beschädigten Außenkunststoffteile
(z. B.: Seitenspiegel, Auto-Türrahmen, u. ä.). Ideal für kleine Reparaturen. Es verfügt über außergewöhnliche Elastizität und Flexibilität. Aufgrund seiner Eigenschaften, ist in erster Linie auf Kunststoffoberflächen zur Nivellierung Kratzern und Gruben vor dem Auftragen der Grundierung empfohlen.

Zeichnet sich aus durch:
√ Sehr gute Haftung auf Kunststoff
√ Sehr hohe Elastizität
√ Gute Schleifen Qualität
√ Glatte Oberfläche

Farbe - Dunkel Grau
Glanzgrad - Matt
Spez. Dichte - 1,86 kg/L

FR

PLASTIC

Mastic Plastic - Produit bi composant conçu pour les travaux de la carrosserie automobile. Il est spécialement dedié pour la réparation de surfaces plastiques soumises aux differentes vibrations.

√ Permet une adhérence maximale aux plastiques.
√ Flexibilité exceptionnelle.
√ Propriétés de ponçage doux.
√ Surface très lisse.

Couleur - Gris Foncé
Niveau de brillance - Mat
Densité - 1,86 kg/L

SPRAY FILLER

product number	unit amout	quantity in one carton
2364	1 kg + hardener	9
2352	3 kg + hardener	-
*Thinner for Spray Filler		
5580	0,5 L	6

EN

POLYESTER SPRAY FILLER

Finishing spray polyester putty for spray gun application. It builds a perfectly smooth surface, on small and on very large areas. Isolate acrylic primers and lacquers from polyester putty.

Set consists of: polyester spray putty and hardener for the polyester spray putty

√ Easy to apply.
√ High building properties.
√ Short hardening time.
√ Isolates primers and top coats from polyester putties.

Color - Light Grey
Gloss Grade - Matt
Density - 1,55 kg/L

DE

SPRITZ SPACHTEL

Hoch qualitäts - 2K Polyester Spritz Füll Spachtel für Autoreparaturen.
Geeignet für den Einsatz mit der Spritzpistole.
Sie isoliert sehr gut Grundierungen und Acryl-Lacke von Polyester-Spachtelmassen; schützt vor Fehlern in der Oberfläche, die aufgrund einer zu großen oder zu kleinen Härtermenge bei den vorher aufgetragenen Spachtelmassen entstanden sind.
Sie bildet Schichten von guter Haftfähigkeit aus, auch an vertikalen Flächen.

Zeichnet sich aus durch:
√ Leichte Applikation
√ Hohe Fülleigenschaften
√ Sehr kurze aushärte Zeit
√ Isoliert sehr gut Grundierung und Lack von Polyester - Spachtelmasse ab.

Farbe - Hell Grau
Glanzgrad - Matt
Spez. Dichte - 1,55 kg/L

FR

MASTIC PISTOLABLE

Mastic polyester pistolable, bi-composant conçu pour les travaux de carrosserie.
Même sur des grandes surfaces il permet de former une couche parfaitement lisse. Il isole bien les apprêts et les vernis acryliques des mastics polyester. Il forme des couches bien adhérentes, il peut être appliqué même sur des surfaces verticales.

√ facile à appliquer
√ hautes propriétés de construction
√ durcissement rapide
√ bonne isolation des apprêts et vernis acryliques contre les mastics polyester

Couleur - Gris Clair
Niveau de brillance - Mat
Densité - 1,55 kg/L

Primers / Fillers	Mixing ratio	Viscosity	Pot - life	Nozzle	Evaporating time	Hardening time	Dry sanding	Wet sanding	Page
ACRYL FILLER 5:1	5 : 1 + 25%* 25 ÷ 30*	25 ÷ 30 s 20ºC	1 h / 20ºC	2 ÷ 3 x 1; 2 ÷ 4 bar; ø1,6 ÷ 2,0mm	5 ÷ 10 min	3 h / 20ºC 30 min / 60ºC	P360 ÷ P500	P800 ÷ P1000	11
ACRYL FILLER 4:1	4 : 1 + 15%* 15 ÷ 20*	25 ÷ 30 s 20ºC	1 h / 20ºC	2 ÷ 3 x 1; 2 ÷ 4 bar; ø1,6 ÷ 2,0mm	5 ÷ 10 min	3 h / 20ºC 30 min / 60ºC	P360 ÷ P500	P800 ÷ P1000	12
ACRYL FILLER 1 K	10 ÷ 15%*	25 ÷ 30 s 20ºC	X	2 ÷ 3 x 1; 2,0 ÷ 2,5 bar; ø1,6 ÷ 2,0mm	5 ÷ 10 min	40 min / 20ºC 15 min / 60ºC	P360 ÷ P500	P800 ÷ P1000	12
EPOXY PRIMER 10 : 1	10 : 1,5+20%** 10 : 1,5+30%**	~ 50 s / 20ºC ~ 30 s / 20ºC	90 min / 20ºC	2 ÷ 3 x 1; 2 ÷ 4 bar; ø1,6 ÷ 2,0mm	10 ÷ 15 min	8 h / 20ºC 45 min / 60ºC	P360 ÷ P500	P800 ÷ P1000	13
WASH PRIMER 2 : 1	2 : 1	18 ÷ 20 s 20ºC	48 h / 20ºC	1 ÷ 2 x 1; 3 ÷ 4 bar; ø1,2 ÷ 1,5mm	5 ÷ 15 min	X	X	X	13
ANTICORROSIVE ISOLATION PRIMER 3 : 1	3 : 1 + 35%*	~ 17 s / 20ºC	40 min / 20ºC	1,5 x 1; 2 ÷ 2,5 bar; ø1,3 ÷ 1,6mm	20 ÷ 30 min	X	X	X	14
PLASTIC PRIMER 1 K	X	~ 10 s / 20ºC	X	1 ÷ 2 x 1; 3 ÷ 4 bar; ø1,3 ÷ 1,4mm	5 ÷ 10 min	X	X	X	15

* **Thinner for acrylic systems**
** **Thinner for epoxy systems**

2K ACRYL FILLER / PRIMER 5 : 1

color	product number	unit amout	quantity in one carton
ecru	1573	0,5 L	6
white	1525	0,5 L	6
dark grey	1491	0,5 L	6
black	1428	0,5 L	6
red	1519	0,5 L	6
grey	1380	0,5 L	6
hardener	1920	0,1 L	6
ecru	1377	0,8 L + 0,16 L	6
white	1578	0,8 L + 0,16 L	6
dark grey	1577	0,8 L + 0,16 L	6
black	1418	0,8 L + 0,16 L	6
red	1574	0,8 L + 0,16 L	6
grey	1374	0,8 L + 0,16 L	6
beige	1540	2,5 L + 0,5 L	4
white	1443	2,5 L + 0,5 L	4
black	1553	2,5 L + 0,5 L	4
red	1431	2,5 L + 0,5 L	4

EN

ACRYL FILLER 5:1

High quality filler with good fluidity and covering properties.
Recommended for car and train repairs.

Set consist of : acryl high build primer 5:1 and hardener for acryl filler 1:5

√ Easy to mix and apply.
√ Very short hardening time.
√ Good filling properties.
√ Easy to grind.

Color - Light grey, dark grey, white, beige, red, black
Gloss Grade - Matt
Density - 1,7 kg/L

DE

ACRYLFÜLLER HS 5:1

2K Acryl Grundierung, von hoher Qualität zum Füllen von allen Flächen. Es garantiert gute Verlaufseigenschaften und eine exakte Deckung der grundierten Fläche. Es härtet schnell, auch bei einer dicken Schicht und lässt sich ausgezeichnet schleifen. Der Füller besitzt sehr gute Fülleigenschaften. Er garantiert ein ausgezeichnetes Aussehen und Dauerhaftigkeit der Schicht des betroffenen Untergrundes.

Zeichnet sich aus durch:
√ Sehr einfach zu mischen und aufzutragen.
√ Trocknet schnell aus.
√ Gute Fülleigenschaften.
√ Leicht zu schleifen.

Farbe - Hell Grau, Dunkel Grau, Weiß, Beige, Gelb, Rot, Schwarz
Glanzgrad - Matt
Spez. Dichte - 1,7 kg/L

FR

APPRÊT ACRYLIQUE HS 5:1

Apprêt acrylique bi-composant de haute qualité, conçu pour la pose de sous-couches sur toutes les sufaces.
Il assure un bon écoulement et un revêtement complet de la surface traitée. Il durcit rapidement même en couches épaisses et il est bon à ponçer. Il possède de très bonnes qualités de rebouchage.
Il garantit le revêtement parfaite et durable.

√ facile à mélanger et à appliquer
√ durcissement trés rapide
√ bonnes propriétés de remplissage

Couleur - Gris Clair, Gris Foncé, Blanc, Ecru, Rouge, Noir.
Niveau de brillance - Mat
Densité - 1,7 kg/L

2K ACRYL FILLER / PRIMER 4 : 1

color	product number	unit amout	quantity in one carton
grey	1334	0,8 L + 0,2 L	6
white	1345	0,8 L + 0,2 L	6
black	1353	0,8 L + 0,2 L	6

EN

ACRYL FILLER HS 4:1

High quality filler with good fluidity and covering properties.
Recommended for car and train repairs.

Set consist of : acryl high build primer 4:1 and hardener for acryl filler 1:4.

√ Easy to mix and apply.
√ Very short hardening time.
√ Good filling properties.

Color - Grey, white, black
Gloss Grade - Matt
Density - 1,64÷1,68 kg/L

DE

ACRYLFÜLLER HS 4:1

2K Acryl Grundierung (HS - High Solid). Das Produkt besitzt sehr gute Fülleigenschaften, härtet schnell aus, auch bei einer dicken Schicht, und lässt sich ausgezeichnet schleifen. Sie bildet einen guten Untergrund, der ein ausgezeichnetes Aussehen der lackierten Fläche sichert.

Zeichnet sich aus durch:
√ Sehr einfach zu mischen und aufzutragen.
√ Trocknet schnell aus.
√ Gute Fülleigenschaften.
√ Leicht zu schleifen.

Farbe - Weiß, Grau, Schwarz
Glanzgrad - Matt
Spez. Dichte - 1,68 kg/L

FR

APPRET ACRYLIQUE HS 4:1

Apprêt acrylique bi composant conçu pour les travaux de carrosserie automobile.
Il possède des qualités de rebouchage.
Il durcit rapidement, même sur une couche très épaisse et il est facile à ponçer. Il construit une exellente sous-couche pour assurer au vernis une allure exeptionnelle.

√ facile à mélanger et à appliquer
√ dourcissement très rapide
√ bonnes propriétés de remplissage

Couleur - Gris Clair, Gris, Blanc, Noir.
Niveau de brillance - Mat.
Densité - 1,68 kg/L

ACRYL FILLER / PRIMER 1 K

color	product number	unit amout	quantity in one carton
ecru	1592	0,5 L	6
grey	1601	0,5 L	6
ecru	1580	0,8 L	6
grey	1603	0,8 L	6

EN

ACRYL FILLER 1K

One component filler with good fluidity and precise surface coverage. Features fast curing time and very good filling properties. Can be used for priming all kinds of surfaces.

√ Easy to use.
√ Short drying time.
√ Good filling properties.

Color - Grey, beige
Gloss Grade - Matt
Density -1,46 kg/L

DE

1 K ACRYLFÜLLER

Schnell trocknende Einkomponenten Grundierung. Dank entsprechender Deckungs- und Fülleigenschaften sowie einer sehr guten Haftfähigkeit kann man mit dem Füller praktisch alle Flächen beschichten. Enthält keine Chromat und Blei.

Zeichnet sich aus durch:
√ Einfach zu mischen und aufzutragen.
√ Gute Fülleigenschaften.
√ Trocknet schnell aus.

Farbe - Grau, Beige
Glanzgrad - Matt
Spez. Dichte - 1,46 kg/L

FR

APPRET ACRYLIQUE 1 K

C'est un produit mono-composant pour carrosserie automobile qui ne demand pas de durcisseur. Grâce à de bonnes capacités de rebouchage et une bonne adhérence, l'apprêt peut être appliqué pratiquement à toute sorte des surfaces.
Il est résistant à l'influence des substances chimiques et atmosphériques, facile à ponçer et simple à utiliser.

√ facile à utiliser
√ durée de séchage courte
√ bonnes propriétés de rebouchage

Couleur - Gris, Beige
Niveau de brillance - Mat
Densité - 1,46 kg/L

EPOXY PRIMER 10 : 1

color	product number	unit amout	quantity in one carton
grey	4785	1 kg + 100 g	6

EN

EPOXY PRIMER 10:1

Two component primer recommended for all metal surfaces made of steel, aluminum, cast iron, zinc and non-ferrous metals. It has good anticorrosive properties.
Characterized by quick drying and great resistance to chemical and mechanical factors.

Set consist of : epoxy primer 10:1 and hardener for epoxy primer 1:10

√ Very strong adhesion to various substrates.
√ Easy to mix and apply.
√ Short hardening time.

Color - Light grey
Gloss Grade - Matt
Density - 1,51 kg/L

DE

EPOXID PRIMER 10:1

2K Epoxid - Grundierung mit hervorragendem Korrosionsschutz und Isolierung. Dieses Produkt hat Haftung auf verschiedenen Untergründen: Stahl, verzinktem Stahl, Aluminium, Gusseisen. Beständig gegen organische Lösungsmittel. Es könnte mit „nass- in- nass" Technik aufgetragen werden.

Zeichnet sich aus durch:
√ Sehr einfach zu mischen und aufzutragen
√ Trocknet schnell aus
√ Sehr gute Haftung auf verschiedenen Untergründen

Farbe - Hell Grau
Glanzgrad - Matt
Spez. Dichte - 1,51 kg/L

FR

APPRET EPOXY 10:1

Produit bi composant pour carrosserie automobile, conseillé pour les revêtements en acier, aluminium, fonte, zinc et métaux non ferreux. Séchage rapide et grande résistance aux agents chimiques et atmosphériques. Il peut être utilisé avec la méthode mouillé sur mouillé.

√ forte adhérence aux differentes surfaces
√ facile à mélanger et à appliquer
√ dourcissement rapide

Couleur - Gris Clair
Niveau de brillance - Mat
Densité - 1,51 kg/L

WASH PRIMER 2 : 1

color	product number	unit amout	quantity in one carton
beige	300002235	0,8 L	6
activator	300002228	0,4 L	6

EN

WASH PRIMER 2:1

Primer with excellent anti-corrosion properties . Recommended for application on surfaces with poor adhesiveness.
Wash primer assures superb adhesiveness of the next layer and has a very high corrosion resistance.
It does not contain chrome compounds .
It can be coated using wet-on-wet technique.
Set consist of : wash primer 2:1 and activator 1:2 for wash primer

√ Excellent protection of steel surfaces.
√ Very strong adhesion to various substrates.
√ Easy to mix and apply.
√ Exceptional smooth leveling.

Color - Beige
Gloss Grade - Matt

DE

WASH PRIMER 2:1

Wash Primer ist ein 2K Reaktionsgrundierung mit sehr hoher Korrosionsbeständigkeit. Ausgezeichnete Haftung auf schwierigen Untergründen wie Stahl, verzinktem Stahl, Aluminium. Es wird in dünnen Schichten aufgetragen, bietet optimalen Schutz, wenn sie mit einem Acryl-Grundierung kombiniert. Es enthält kein Chrom. Für die Arbeit im „Nass-in- Nass" Technik empfohlen.

Zeichnet sich aus durch:
√ Ausgezeichneter Schutz für Stahl
√ Ausgezeichnete Haftfähigkeit auf verschiednen Untergründen
√ Sehr einfach zu mischen und aufzutragen
√ Besonderes glatt

Farbe - Beige
Glanzgrad - Matt

FR

APPRET REACTIF 2:1

L'apprêt réactif polyvinyle est un produit bicomposant conçu pour la réparation de la carrosserie automobile, parfait pour les surfaces à adhérence difficile. Il assure une excellente adhésion des couches successives et une très grande résistance à la corrosion. Ne contient pas de composants de chrome. Il est conçu spécialelemt pour une utilisation en méthode mouillé sur mouillé.

√ excellente protection des surfaces en métal.
√ très forte adhérence aux differentes surfaces
√ facile à mélanger et à appliquer
√ surface très lisse

Couleur - Beige
Niveau de brillance - Mat

ANTICORROSIVE ISOLATION PRIMER 3:1 WET on WET

	product number	unit amout	quantity in one carton
fast	2113	0,75 L + 0,25 L	6
standard	2114	0,75 L + 0,25 L	6

EN

WET ON WET ACRYL PRIMER 3:1

Modern high quality primer with excellent anti-corrosion properties. Designed to be applied according to the wet-on-wet technique. The perfect fluidity of this product makes the undercoat surface ideally smooth without requiring sanding. Thanks to its flexibility and good adherence, sticks perfectly to various types of metallic surfaces including plastics.
This primer provides anti-corrosion protection making it perfect for painting new panels.
Could also be applied as a barrier layer under water basecoats.

Set consist of: acryl primer 3:1 and hardener 1:3 for wet on wet acryl primer.

√ Very good protection of steel surfaces.
√ Strong adhesion to various substrates.
√ Short hardening time.
√ Exceptional smooth leveling.

Color - Light grey
Gloss Grade - Semi matt
Density - 1,42 kg/L

DE

NASS-IN-NASS ACRYL FÜLLER 3:1

Die Acrylgrundierung Nass-in-Nass ist eine Korrosionsschutzgrundierung mit Trennschicht, die vor allem für die Arbeit im Nass - in - Nass Verfahren bestimmt ist.
Die hervorragenden Verlaufseigenschaften des Produktes bewirken, dass die Grundierung nach dem Auftragen eine ideal glatte Oberfläche aufweist und keiner Mattierung bedarf. Trocknet schnell zusätzlich kürzt die Zeit zum Lackierung. Das Produkt sichert einen guten Korrosionsschutz, deshalb ist es ideal für den schnellen Anstrich neuer Elemente und als Trennschicht für wasserlösliche Lacke geeignet.

Zeichnet sich aus durch:
√ Sehr guter Schutz gegen Korrosion
√ Starke Haftung auf verschiedenen Untergründen
√ Sehr gute Isoliereigenschaften
√ Sehr kurze Aushärtezeit
√ Leichte Anwendung
√ Trocknet schnell

Farbe - Hell Grau
Glanzgrad - Matt
Spez. Dichte - 1,42 kg/L

FR

APPRET ANTICORROSION 3:1

Apprêt acrylique bi-composant de haute qualité avec additifs anticorrosifs conçu pour les réparations automobiles. Idéal pour la méthode de mouillé sur mouillé, en particulier pour lune protection anticorrosion de surfaces neuves et comme une couche d'isolation contre les vernis à base d'eau.

√ très bonne protection des surfaces en acier
√ forte adhérence à divers substrats
√ durée de séchage court
√ étalement lisse exceptionnel

Couleur - Gris Clair
Niveau de brillance - Mat
Densité - 1,42 kg/L

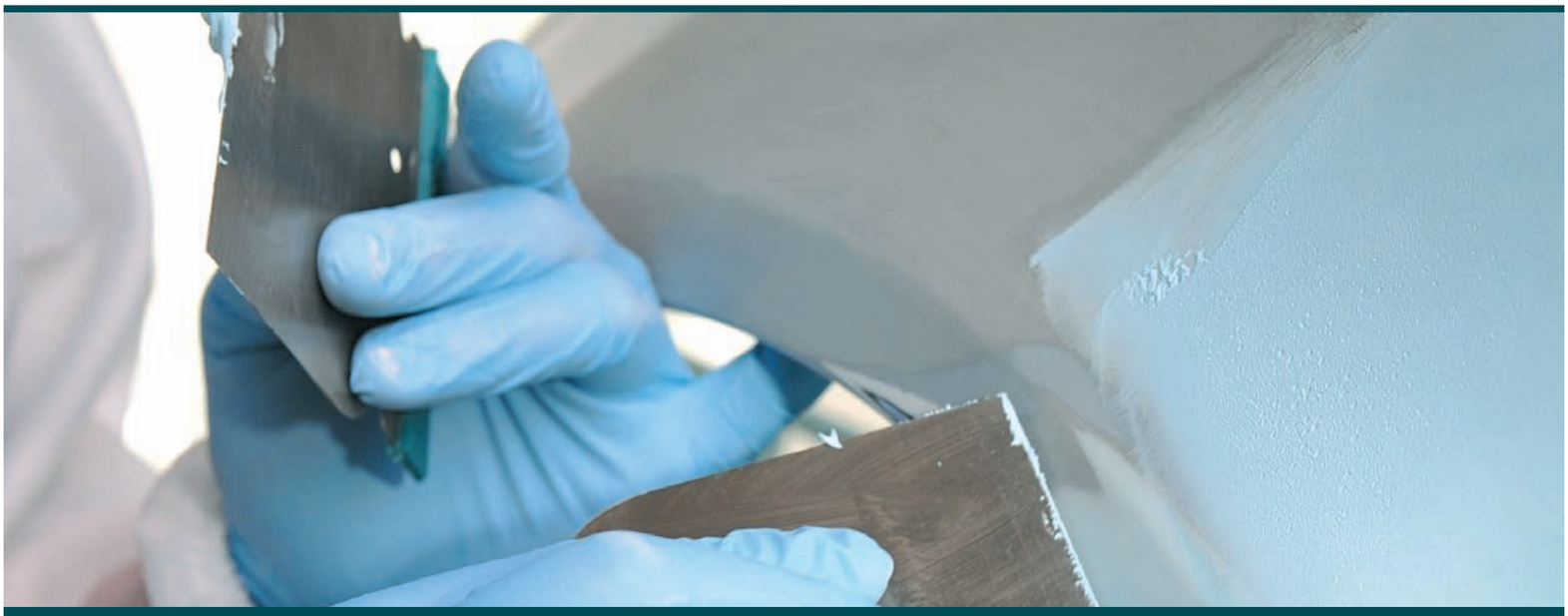

PLASTIC PRIMER 1K

product number	unit amout	quantity in one carton
1360	1 L	6

EN

PLASTIC PRIMER 1K

One component plastic primer, designed especially for plastic parts as an adhesion promoter.

√ Excellent adhesion to plastics.
√ Extremely easy to use.
√ Very short drying time.

Color - Transparent Straw
Gloss Grade - Semi Gloss
Density - 0,90 kg/L

DE

PLASTIC PRIMER

1K Kunstoff Primer ist eine schnell trocknende, elastische 1K Grundierung.
Bestimmt für Untergrundvorbereitung auf Elementen aus Kunststoff.

Zeichnet sich aus durch:
√ Sehr gute Haftung auf Elementen aus Kunststoff
√ Leichte Anwendung
√ Trocknet schnell aus

Farbe - Transparent
Glanzgrad - Halb Matt
Spez. Dichte - 0,90 kg/L

FR

APPRET POUR PLASTIC

Apprêt mono composant pour carrosserie automobile. Il est en particulier conçu comme l'agent d'adhérence pour les pièces en plastique.

√ excellente adhérence aux plastiques
√ extrêmement facile à utiliser
√ durée de séchage très courte

Couleur - Paille Transparent.
Niveau de brillance - Semi Matt.
Densité - 0,90 kg/L

BUMPER PAINT

color	product number	unit amout	quantity in one carton
black	6954	0,8 L	6

EN

BUMPER PAINT 1K

Texture special effect paint for plastics. 1-pack thermoplastic topcoat with special effect: texture surface which simulates plastic. It is designed especially for plastic parts to be used as a final coat.

√ Extremely short drying time.
√ Very good hiding power.
√ Excellent scratch resistance.
√ Very good adhesion to plastic primer.

Color - Black
Gloss Grade - Semi matt

DE

BUMPER PAINT 1K

Bumper Paint Hochwertige 1K thermoplastische Decklack mit einem speziellen Effekt. Empfohlen für die endgültige Beschichtung von Kfz-Teilen aus Kunststoff, wie Stoßstangen, Zierleisten, Spiegel. Feinkörnige Strukturen, die wie Plastik aussieht, verbergen kleine Defekte.

Zeichnet sich aus durch:
√ Sehr kurze aushärte Zeit
√ Sehr gute Fülleigenschaften
√ Gute Beständigkeit gegen Kratzer
√ Sehr gute Haftung auf dem Kunststoffsubstrat

Farbe - Schwarz
Glanzgrad - Matt

FR

PEINTURE PARE - CHOCS 1K

Peinture pare-chocs. C'est un produit monocomposant, thermoplastique. Il est destiné à la peinture des éléments plastiques des voitures, notamment : pare-chocs, tringles, rétroviseurs. Il permet d'obtenir une structure à grain fin qui imite la matière plastique cachant les petits défauts de la surface. Il se caractérise par un temps court de séchage et une bonne adhérence aux matières plastiques typiques (non adhésif au PE). Il peut servir de couche de finition sans nécessité de peinture.

√ durcissement extrêmement rapide
√ recouvrement parfait
√ resistant aux griffures
√ excellente adhérence aux apprêts plastiques

Couleur - Noir
Niveau de brillance - Semi Mat

2K Clear Coats	Mixing ratio	Viscosity	Pot - life at 20°C	Nozzle	Between layers	Before baking	Hardening time	Page
LM 80 ACRYL CLEAR COAT 2:1	2 : 1 + 15 ÷ 20 %*	17 ÷ 18 s	5 h	2 x 1; 2 ÷ 2,5 bar; ø1,3 ÷ 1,4mm	5 min	10 min	30 min./ 60°C	17
CT 50 ACRYL CLEAR COAT 2:1	2 : 1 + 0 ÷ 3 %*	15 ÷ 16 s	5 h	2 x 1; 2 ÷ 2,5 bar; ø1,3 ÷ 1,4mm	5 min	10 min	30 min./ 60°C	18
UHS IT07 ACRYL CLEAR COAT 2:1	2 : 1	18 ÷ 20 s	1,5 h	1,5 ÷ 2 x 1; 2 ÷ 2,5 bar; ø1,2 ÷ 1,3mm	8 ÷ 20 min	10 ÷ 15 min	25 min./ 60°C	19
CT 838 ACRYL CLEAR COAT 2:1	2 : 1 + 10 ÷ 15 %*	15 ÷ 17 s	5 h	2 x 1; 2 ÷ 2,5 bar; ø1,3 ÷ 1,4mm	5 min	10 min	30 min./ 60°C	20
CT 538 ACRYL CLEAR COAT 2:1	2 : 1 + 0 ÷ 3 %*	15 ÷ 16 s	5 h	2 x 1; 2 ÷ 2,5 bar; ø1,3 ÷ 1,4mm	5 min	10 min	30 min./ 60°C	21

* **Thinner for acrylic systems**

2K ACRYL CLEARCOAT

LM 80 2 : 1

	product number	unit amout	quantity in one carton
	2122	1 L	6
	2124	5 L	4
hardener	2125	0,5 L	6
	2126	2,5 L	4

EN

LM80 ACRYL CLEAR COAT 2:1

Two component transparent lacquer with medium content of particulate solids.
It is a product with low viscosity, high hardness, perfect transparency and high gloss, that doesn't yellowing with time.
Features very good fluidity.

√ Medium content of solids.
√ Good hardness and scratch resistance.
√ High gloss.
√ Very good leveling.

Color - Colorless
Gloss Grade - High gloss

DE

ACRYL KLAR LACK LM80 MS 2:1

MS 2K Acryl - Klarlack mit mittlerem Feststoffanteil (MS) für Autoreparaturen.
Dieser einfach zu verarbeitende Klarlack zeichnet sich durch hervorragenden UV-Schutz, sehr guten Glanz und glatten Verlauf aus, Klarlack ist besonders leicht und sicher zu verarbeiten und überzeugt durch guten Lackstand und schnelle Durchhärtung.

Zeichnet sich aus durch:
√ Glatter Verlauf
√ UV beständig
√ Sehr harte Oberfläche (kratzfest)
√ Gute Füllkraft

Farbe - Klar
Glanzgrad - Hoch Glanz

FR

VERNIS ACRYLIQUE LM80 2:1

Vernis acrylique transparent bi-composant dédié aux réparations de carrosseries automobiles.

√ très bon étalement
√ brillance élevée
√ finition solide et durable
√ très haute resistance aux griffures

Couleur - Transparent
Niveau de brillance - Supérieure

*Thinner for Acrylic Systems

2K ACRYL CLEARCOAT

CT 50 2 : 1

	product number	unit amout	quantity in one carton
	1778	1 L	6
	1781	5 L	4
hardener	1795	0,5 L	6
	1796	2,5 L	4

EN

CT 50 ACRYL CLEAR COAT 2:1

Two component top quality clear coat with medium content of volatile organic components. Characterized by its quick drying time and high gloss. Features ideal transparency and good scratch and UV rays resistance.

√ Medium content of solids.
√ High gloss.
√ Good hardness and scratch resistance.

Color - Colorless
Gloss Grade - High gloss

DE

ACRYL KLAR LACK CT50 MS 2:1

Klarlack mit mittlerem Feststoffanteil (MS). Die wichtigsten Vorteile dieses Produktes sind die Schnelltrocknung und große Rissfestigkeit. Das ist ein Lack mit großer Härte und Hochglanz. Es zeichnet sich durch hohe Klima- und Strahlungsfestigkeit sowie chemische und mechanische Beständigkeit aus.

Zeichnet sich aus durch:
√ Gute Verlaufseigenschaften.
√ Trocknet schnell aus.
√ Hard und Rissfest.

Farbe - Klar
Glanzgrad - Hoch Glanz

FR

CT 50 VERNIS ACRYLIQUE 2:1

Vernis acrylique transparent bi-composant MS dédié aux réparations de carrosserie automobile. Les avantages de ce produit sont le sèchage rapide et une grande résistance aux fissures. C'est un vernis à dureté superficielle élevée, une transparence idéale et un éclat brillance supérieure. Il se caractérise par une grande transparence et une bonne résistance aux rayons UV. C'est un produit résistant aux conditions climatiques, chimiques et mécaniques.

√ Teneur moyenne en matières solides.
√ Brillance élevée.
√ Très grande résistance aux fissures.

Couleur - Transparent
Niveau de brillance - Supérieure

*Thinner for Acrylic Systems

ACRYL CLEAR COAT

UHS IT 07 2 : 1

	product number	unit amout	quantity in one carton
	1479	1 L	6
	1483	5 L	4
hardener standard	1872	0,5 L	6
	1876	2,5 L	4
hardener fast	1918	0,5 L	6
	1950	2,5 L	4

EN

IT07 ACRYL CLEAR COAT 2:1 UHS

Top quality quick drying clear coat with low content of volatile organic components.
It offers a hard and glossy surface and is suitable for all types of repairs.
Features excellent adhesion.

√ Very high content of solid.
√ Extremely high gloss.
√ Excellent coat appearance.

Color - Colorless
Gloss Grade - Very high gloss

DE

ACRYL KLAR LACK IT07 UHS 2:1

IT 07 ist ein Zweikomponenten-Acryl-Lack mit hohem Feststoffgehalt. Erstellt eine harte Anti-Kratz-Beschichtung mit einer Hochglanz Tiefe. Verliert seinen Glanz nicht, hat einen sehr guten Verlauf.

Zeichnet sich aus durch:
√ Harzen hohe Gehalt
√ Hoch Glanz
√ Hard und dauerhafte Beschichtung

Farbe - Klar
Glanzgrad - Hoch Glanz

FR

UHS IT07 VERNIS ACRYLIQUE 2:1

Vernis acrilique IT 07 incolore bi-composant à haute teneur en élements fixes. Il crée un revêtement dur avec une brillance excellente et une haute résistance aux fissures.
Les autres avantages sont le sèchage rapide et une grande productivité et l'économie de peinture.
√ forte teneur en résines
√ brillance superiure
√ revêtement haute qualité

Couleur - Transparent
Niveau de brillance - Supérieure

VOC (Volatile Organic Compound) = 415 [g/l].
This product satisfies requirements of the European Union Directive (2004/42/WE), which for this product category (B/4) gives the limit value of content of volatile matter at the level of 420 [g/l] of the ready-for-use product.

CLEAR COAT

CT 838 2 : 1

	product number	unit amout	quantity in one carton
	7208	1 L	6
	7215	5 L	4
hardener standard	7209	0,5 L	6
	7216	2,5 L	4
hardener fast	7212	0,5 L	6
	7217	2,5 L	4
hardener slow	7211	0,5 L	6
	7218	2,5 L	4

EN

CT 838 ACRYL CLEAR COAT MS 2:1

High quality two component acrylic clear coat with high gloss and high resistance to scratches.
Dedicated for fast local repairs and over all car body painting.
Recommended to be applied as a top coat.

√ Very good leveling.
√ High gloss.
√ Hard and durable finish.
√ Highly scratch resistant.
√ Universal use.

Colour - Colourless
Gloss - High Gloss

DE

ACRYL KLAR LACK CT 838 MS 2:1

Hochwertiges Acryl Klarlack, mit mittlerem Feststoffanteil (MS) als Finish lackiert für Reparaturen. Einfache Applikation, hervorragende Fließeigenschaften und lange (Potlife), die eine sehr gute Absorption von Sprühnebel ist der größte Vorteil.
Die Klarlack bildet eine harte, vollkommen durchsichtig Struktur mit einer hohen Glanztiefe, mit einer kurzen Zeit zum Polieren nach dem kürzestem Härten Zeit.

Zeichnet sich aus durch:
√ Gute Verlaufseigenschaften
√ Hoch Glanz
√ Hard und dauerhafte Beschichtung
√ Sehr gute Beständigkeit gegen Kratzer
√ universelle Anwendung

Farbe - Klar
Glanzgrad - Hoch Glanz

FR

CT 838 VERNIS ACRYLIQUE MS 2:1

Vernis acrylique transparent bi-composant de haute qualité avec brillance élevée et grande résistance aux rayures. Il est dédié aux réparations rapides locales et à la peinture de carrosseries automobiles intégrales.

√ très bon étalement
√ brillance élevée
√ finition solide et durable
√ très grande résistance aux rayures
√ utilisation universelle

Couleur - Transparent
Niveau de brillance - Supérieure

CLEAR COAT

CT 538 2 : 1

	product number	unit amout	quantity in one carton
	7360	0,5 L	6
	7219	1 L	6
	7223	5 L	4
hardener standard	7361	0,25 L	6
	7220	0,5 L	6
	7224	2,5 L	4
hardener fast	7418	0,25 L	6
	7221	0,5 L	6
	7225	2,5 L	4
hardener slow	7222	0,5 L	6
	1701	2,5 L	4

EN

CT 538 ACRYL CLEAR COAT MS 2 : 1

New modern high quality two component acrylic clear coat with high gloss and high resistance to scratches.
Designed for fast local repairs and over all car body painting.
Clear coat is ready to use after mixing with hardener. Does not require thinner addition.

√ Very good leveling.
√ High gloss.
√ Hard and durable finish.
√ Highly scratch resistant.
√ Universal use.

Colour - Colourless
Gloss - High Gloss

DE

ACRYL KLAR LACK CT 538 MS 2:1

Hochwertige 2K Acryl Klarlack mit mittlerem Feststoffanteil (MS) Hochglanz und Kratzfestigkeit. Für schnelle Reparatur (smart repair) und auch für die ganze Karosserien. Dünnflüssiger Klarlack Version CT 838.
Diese Lack benötigt keine Verdünnung.

Zeichnet sich aus durch:
√ Hoch Glanz.
√ Hard und dauerhafte Beschichtung.
√ Gute Beständigkeit gegen Kratzer.
√ universelle Anwendung.

Farbe - Klar
Glanzgrad - Hoch Glanz

FR

CT 538 VERNIS ACRYLIQUE MS 2 : 1

Vernis acrylique transparent bi-composant de haute qualité avec brillance élevé et grande résitance aux rayures. Il est dédié aux réparations rapides locales dans la peinture de carrosseries automobiles.

√ très bon éalement
√ brillance élevé
√ finition solide et durable
√ très grande réistance aux rayures
√ utilisation universelle

Couleur - Transparent
Niveau de brillance - Supérieure

ANTIGRAVEL UBS

color	product number	unit amout	quantity in one carton
black	300001986	1200 g	12
white	300001985	1200 g	12
grey	300001987	1200 g	12

EN

UBS ANTIGRAVEL

One component product based on synthetic resins designed to protect car bodies against corrosion, petrol, oil, water and salt. Product creates durable, elastic, resistant to damage layer which protects surface against damage by stones. Can be coated with any lacquer systems. It does not contain any asphalt or bitumen.

Color: Black, white, grey
Capacity: 1 L
Glass grade: Matt
Drying time in 20°C: 40 - 60 min
Yield for 1L: circa. 3,5m^2 dry layers about thickness 100µm

DE

STEINSCHLAGSCHUTZ (MS) UBS

Das Produkt wurde auf Basis von Kunstharzen entwickelt, um die Karosserie vor den schädlichen Auswirkungen des Wetters und Kraftstoff, Öl, Wasser und Salz zu schützen. Es kann mit jeden Lacksystemen beschichtet werden.

Zeichnet sich auch durch:
√ Gute Flexibilität
√ Schalldämpfende Eigenschaften

Farbe - Schwarz, Weiß, Grau
Glanzgrad - Matt

FR

ANTI GRAVILLON UBS

Produit monocomposant à base de résines synthétiques destiné à protéger les carrosseries contre la mauvaise influence des conditions météorologiques, contre l'essence et le petrol, l'huile, l'eau et le sel. Le produit fait une forte couche anti-gravier résitant au impact des cailloux et il possède également les propriétés d'insonorisation. Peut être recouvert avec tous les systèmes de vernis.
Il ne conteint ni asphalt ni bitumen.

Couleur: Blanc, Noir, Gris
Niveau de brillance: Matt

POLYESTER RESIN STANDARD

product number	unit amout	quantity in one carton
2206	1 kg + 40 g *hardener*	6
2203	5 L + 200 g *hardener*	4

POLYESTER RESIN FAST

product number	unit amout	quantity in one carton
2198	1 kg + 40 g *hardener*	6
1889	5 L + 200 g *hardener*	4

EN

POLYESTER RESIN

Polyester resin with suitable liquid activator for manual laminating. When used with a glass mat, it is designed to repair big holes and corroded car body parts. Can be used to repair car bodies, camping caravans, boats and yachts.

√ Strong adhesion to metal.
√ Large hardness with high elasticity.
√ Minimal shrinkage.
√ Good sanding properties.

Color - Transparent yellow
Gloss Grade - Glossy

DE

POLYESTERHARZ

Flexibler Polyesterharz zum manuellen Laminieren. Enthält Konstruktions-Polyesterharz und Zusätze entsprechender Katalysatoren. Dieses Erzeugnis dient zur Reparatur größerer Materialverluste und durchrosteter Karosserien.

Farbe - Hell Gelb
Glanzgrad - Matt

FR

RESINE POLYESTER

C'est une résine flexible comprenant des catalyseurs appropriés destinée au laminage manuel. L'utilisation du mat de verre permet de reconstruire de grande cavités dans la carrosserie.

Coloris - Jaune Clair
Niveau de brillance - Matt

POLYESTER RESIN FOR LAMINATING

REPAIR SET STANDARD/FAST

resin + hardener + glass fibre 0,25m²

	product number	unit amout	quantity in one carton
standard	2325	250 g	16
fast	2324	250 g	16

resin + hardener + glass fibre + cup + pencil + gloves

	product number	unit amout	quantity in one carton
big	2328	1 kg	5
small	2327	250 g	20

NEW: REPAIR SET SPEED

product number	unit amout	quantity in one carton
6147	250 g	20

EN

POLYESTER RESIN FOR LAMINATING STANDARD / FAST

Polyester resin with suitable liquid activator for quick manual laminating. When used with a glass mat, it is designed to repair big holes and corroded car body parts. Can be used to repair car bodies, camping caravans, boats and yachts.

√ Strong adhesion to metal.
√ Extremely short hardening time.
√ Minimal shrinkage.
√ Good sanding properties.

Color - Transparent light yellow
Gloss Grade - Glossy

DE

REPARATUR SET STANDARD / FAST

(250g Polyesterharz mit Härter + Glasgewebe).
Dreikomponentiges Produkt für die Reparatur ziemlich großer Löcher. Die fertig beschnittene Glasmatte lässt Arbeitszeit sparen. Der so entstandene Belag zeigt eine ausgezeichnete Haftung auf allen Untergründen. Geeignet für die Reparatur an der Karosserie, bei Booten, Jachten, an Wohnwagen, usw. Bestimmt für die Handbeschichtung. Benzin-, öl-, schmierbeständig und beständig gegen verdünnte Säuren und Basen.
Achtung !: Nicht direkt auf reaktive Untergründe, 1K Acryl-Erzeugnisse und Untergründe aus Nitrozellulose auftragen.
Erhältlich auch: Reparatursatz klein oder groß mit: Harz mit Härter, Glasmatte, Stäbchen, Pinsel, Einweg-Handschuhe, Schleifpapierstreifen, zusätzlich ein Becher in großem Reparatursatz.

FR

KIT REPARATION STANDARD / RAPIDE

Produit tri-composant pour réparer les trous. C'est une résine polyester avec un accélérateur adapté. Le mat de verre coupé permet de gagner du temps et de réduire l'effort. Les couches obtenues avec ces mats ont une bonne adhérence au support. Sert à réparer les carrosseries automobiles, les bâteaux, les yachts. Application manuelle, résistant aux essences, huiles, lubrifiants, acides dilués et bases.
Ne pas appliquer sur les surfaces réactives, et les produits monocomposants acryliques et nitrocellulose.
En vente aussi : kits petit et grand comprenant : résine, baguette, pinceau, gants jetables, feuille papier abrasif, et pour la version grand - un godet.

FIBERGLASS MAT

	product number	unit amout	quantity in one carton
300g / 0,5m^2	1306	0,5 m^2	10
150g / 0,5m^2	1309	0,5 m^2	10

EN

FIBREGLASS MAT

Glass fibre mat, when used with laminating resin, it is designed to repairs of big holes in car bodies, boats, yachts, camping caravans, etc. The repaired elements may be made from steel, aluminum or RGP, reinforced with glass fibre.
The obtained layers have very good adherence, are durable, resistant to: petrol, oils, greases, and the short period temperatures up to 70°C.

Do not apply on active foundation, one-component acrylic and nitrocellulose layers.

DE

GLASMATTE

Glasmatte in Verbindung mit Laminierharz, zur Reparatur von ziemlich großen Karosserielöchern, bei Booten, Jachten, an Wohnwagen, usw. Die zu reparierenden Elemente können aus Stahl, Aluminium oder aus GPR, verstärkt mit Glasfaser, gefertigt werden. Die so entstandene Schicht zeigt eine gute Haftung, ist benzin-, öl-, schmierbeständig und auch beständig gegen kurzzeitige Temperatureinflüsse bis 70°C.

Achtung !: Nicht direkt auf reaktive Untergründe, 1K Acryl-Erzeugnisse und Untergründe aus Nitrozellulose auftragen.
Verfügbare Gewichte: 150 g / 0,5 m^2,
300 g / 0,5 m^2

FR

MAT DE VERRE

Mat de verre, s'utilisé avec la résine à laminer pour réparer les trous considérables dans les carrosseries automobiles, bâteaux, yachts, roulottes, etc. Les éléments réparés peuvent être faits en acier, aluminium ou GRP renforcé avec des fibres de verre.
Les couches obtenues avec ces mats ont une bonne adhérence au support, sont solides, résistantes aux essences, aux huiles, aux lubrifiants et à une température montant jusqu'à 70ºC.

Ne pas appliquer sur les surfaces réactives, et les produits monocomposants acryliques et nitrocellulose.

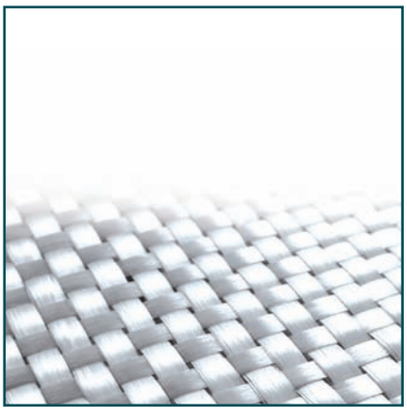

GLASSFABRIC

	product number	unit amout	quantity in one carton
150g / 0,5m^2	4456	0,5 m^2	10
200g / 0,5m^2	4457	0,5 m^2	10
400g / 0,5m^2	4458	0,5 m^2	10

EN

GLASSFABRIC

Product is used in the production of polyester glass laminate ,as a resin reinforcement .
Allows for a higher glass content and better durability. Mineralize the amount of resin necessary for the production of laminates while increasing durability .

DE

GLASFASERGEWEBE

Die Glasfasergewebe kommen bei der Herstellung von Polyester- Glasfaser- Laminate zur Bewehrung des Harzes zum Einsatz. Sie ermöglichen einen höheren Glasfasergehalt und damit bessere Beständigkeitsparameter. Bei der Herstellung von Laminat erlauben sie eine deutliche Senkung des Harzverbrauchs, wobei gleichzeitig höhere Beständigkeitsparameter erzielt werden. Erhältlich in den Flächengewichten 150, 200 und 400 g/m^2

FR

TISSU DE VERRE ROVING

Le roving taffetas est un tissu de verre conçu pour des réparations ou créations d'éléments de carrosserie. C'est l'armure la plus simple, employée conjointement à une résine polyester ou époxy il permet le renforcement par la réalisation de stratifié performant.
Disponible en poids de 150, 200 et
400 g/1m^2

THINNER
FOR
ACRYLIC SYSTEMS

product number	unit amout	quantity in one carton
300002236	1 L	6
300002237	5 L	4

EN

THINNER FOR ACRYLIC SYSTEMS

Acrylic products solvent is the mixture of selected organic solvents. The product is suitable for dissolving all acrylic products - transparent lacquers and primers. Thanks to this thinner it ispossible to achieve the product of strictly defined parameters. Its detailed use proportions are shown in the technical data sheets of each individual products.
Do not exceed the recommended solvent doses.

DE

VERDÜNNUNG
FÜR ACRYLERZEUGNISSE

Ist eine Mischung von Lösemitteln. Das Produkt soll die Acryl-Produkte wie Klarlacke und Grundierungen-verdünnen. Es lasst ein Erzeugnis von streng vorgegebenen. Parametern erreichen. Die empfohlenen Dosierungen des Verdünnungsmittels sollten nicht überschritten werden.

FR

DILUANT
POUR LES SYSTÈMES ACRYLIQUES

C'est un mélange de dilutifs organiques choisis. Produit adapté à diluer tous les vernis acryliques mis sur le marché, notamment le vernis incolore. Il peut être utilisé avec des apprêts acryliques.

Les proportions détaillées d'utilisations sont données sur les fiches techniques des produits.
Ne pas dépasser les doses recomandées.

THINNER
FOR
EPOXY SYSTEMS

product number	unit amout	quantity in one carton
2282	1 L	6

EN

THINNER FOR EPOXY SYSTEMS

Epoxy thinner is a mixture of properly selected organic solvents. It is designed for use with anti - corrosion epoxy primer, assuring its proper spreading and drying.
Detailed use proportions are shown in the technical data sheet of epoxy primer.

Color - Colorless

DE

VERDÜNNUNG
FÜR EPOXIDERZEUGNISSE

Epoxydharz verdünnungsmittel ist eine Mischung entsprechend ausgewähltem organischem Lösungsmittel. Das Produkt ist zur Anwendung mit Epoxidgrundierung 10:1 vorgesehen, der die richtige Auftragung und Austrocknung sichert.

FR

DILUANT
POUR LES SYSTÈMES ÉPOXY

C'est un mélange de dilutifs organiques choisis. Ce produit est destiné à être utilisé avec l'apprêt epoxide anti-corrosion, il assure une application et un séchage meilleurs.
Les proportions détaillées d'utilisations sont données sur les fiches techniques de l'apprêt epoxide.

THINNER
FOR
BASE COATS

product number	unit amout	quantity in one carton
2279	1 L	6
2273	5 L	4

EN

THINNER FOR BASE COATS

Thinner base is a mixture of specially selected solvents, designed primarily for the basic lacquers thinning.

Color - Colorless

DE

VERDÜNNUNG FÜR BASISLACKE

Verdünnung für Basiserzeugnisse, ist eine Mischung von Lösemitteln. Universelle Verdünnung für Basislacke und Basisharzen.

Farbe - Transparent

FR

DILUANT DE BASE

C'est un mélange de dilutifs choisis, destiné surtout à diluer les peintures vernis de base.

Couleur - Transparent

FADE OUT THINNER

product number	unit amout	quantity in one carton
2338	1 L	6

EN

FADE-OUT THINNER

Product is dedicated for small repairs on two component clear acrylic lacquer surfaces. Eliminates dust on the surface under repair, while also minimizing visible differences between older and newer coats of clear coat. Guarantees quick and easy shading, even when used with HS and UHS lacquers. Quick-drying. Smoothes rough surfaces. Retains gloss finish even under high temperatures (to 60°C). Easy to use.

Color – Colorless

DE

BEISPRITZVERDÜNNUNG

Spezialverdünnung, um optisch wahrnehmbare Farbunterschiede in Überlappungszonen von alten und neuen Acryllackschichten zu nivellieren. Es gewährleistet leichte und schnelle Schattierung auch bei Lacken mit hohem Gehalt an Festteilen (HS, VHS). Es trocknet schnell, glättet die Fläche, verursacht keinen Glanzverlust auch bei der Auswärmung bei höherer Temperatur (bis 60°C).

Farbe - Transparent.

FR

DILUANT RACCORD

C'est un diluant qui s'utilise aprés l'application de vernis acryliques 2K pour éliminer les traces de brouillard de pulvérisation. Il a pour le but de dissoudre la poussière qui se dépose autour d'une surface à restaurer ainsi que d'égaliser des différences optiques du brillant au point de contact d'un ancien revêtement de vernis et d'un vernis acrylique nouvellement appliqué. Il garantit un raccordement facile et rapide, même dans le cas d'un usage de vernis présentant une haute teneur en parties solides (HS, VHS). Il sèche rapidement, lisse la surface, ne joue pas à la brillance, même durant le traitement isotherme à la température élevée (jusqu'à 60ºC).

Couleur - Transparent

SILICONE REMOVER

product number	unit amout	quantity in one carton
300002243	1 L	6
300002244	5 L	4

EN

SILICONE REMOVER

Silicone remover is a product used for surface cleaning before lacquering. It helps to ensure a good lacquering effect by eliminating the presence of silicone, wax or grease. The silicone remover may be used for metal or plastic surfaces.

DE

SILIKONENTFERNER

Eine Mischung aus speziell ausgewählten Lösungsmitteln. Ermöglich eine schnelle und wirksame Reinigung der Oberfläche von Schmutz, Fett, Öl, Silikon, Wachs, Teer, Klebstoffresten, Silikone etc. Die Verwendung von Silikonentferner, garantiert optimale Haftung der einzutragende Produkte und beugt er Bildung von Silikonkratern bei neuen Lackierungen vor.

FR

NETTOYANT DEGRAISSANT

Le nettoyant dégraissant est un produit destiné au nettoyage des surfaces avant la pose du vernis.
Les impuretés telles que le silicone, la cire et la graisse sont les plus dangereuses à l'effet final de la peinture.

ANTISILICONE ADDITIVE

product number	unit amout	quantity in one carton
6089	1 L	-

EN

ANTYSILICONE ADDITIVE

Anti silicone additive is used to improve leveling and eliminate fisheyes and crater formation. Produces perfect finish in extremely difficult application conditions. Improves leveling and eliminates silicone disruptions on painted surface.
Add 2 - 4% for ready mixture of clear coat and hardener.

Color - Colorless

DE

ANTI SILICON

Verhindert die Bildung von Siliconkratern (sog. Fischaugen), die sich als Ergebnis von Verschmutzungen der Oberfläche durch Silicon-oder Fettablagerungen bilden.

FR

ADDITIF ANTI-SILICONE

C'est un produit sous forme d'additif qui protège contre les signes résultant des tâches de graisses. Il neutralise les effets des salissures de silicone sur les surfaces vernies.
Ces salissures occasionnent des différences de tension de surface du vernis et apparaissent , lorsque l'on peint, sous forme d'œillets ou de petits cratères qui empêchent une peinture ultérieure.

ACCELERATOR

product number	unit amout	quantity in one carton
2818	150 ml	6

EN

ACCELERATOR

Product accelerates bonding in products based on acrylic resin. Designed for two-component polyurethane systems. Quickens drying time by 50% compared to products not containing accelerator, the percentage depending on conditions.
Can be used with FAST hardening agents, and also in high temperature, to 60ºC.
Retains gloss finish even under high temperatures (to 60ºC).
For 150 ml of mixture, add 1.5 – 3.0 ml of accelerator.
Caution: Do not exceed recommended proportions of accelerator!

Color - Colorless

DE

TROCKNUNGSBESCHLEUNIGER

Verkürzt die Trocknungszeit und die Aushärtezeit von Zweikomponenten Acryl-und Polyurethanprodukten erheblich. Sein Einsatz ist besonders bei niedrigen Temperaturen und hoher Luftfeuchtigkeit zu empfehlen. Verringert die Trocknungszeit um 30 ÷ 50%.
Kein Glanzverlust auch bei der Auswärmung bei höherer Temperatur (bis 60ºC).

FR

ACCELERATEUR SECHAGE

C'est un additif accélérant la liaison des produits à base de résines acryliques. Il est destiné aux systèmes polyuréthanes bi-composants. Il raccourcit le temps de séchage de 30÷50% en comparaison avec des produits de réticulation sans accélération. Il ne joue pas à la brillance, même durant le traitement isotherme à la température élevée (jusqu'à 60ºC). Il améliore l'écoulement.

INTER TROTON®

new design ...

www.troton.com.pl

TROTON Sp. z o.o.
Poland, 78-120 Gościno, Ząbrowo 14A
tel./fax +48 94 351 23 94, +48 94 351 26 22,
troton@troton.com.pl
www.troton.eu